

RELATÓRIO DE ATIVIDADES

D R M

2 0 1 5

O Departamento de Recursos Materiais é o órgão ligado diretamente a Pró-Reitoria de Administração da UFS responsável pela coordenação e execução das atividades relacionadas a compras de materiais de consumo, equipamentos e serviços, bem como o controle de bens móveis e imóveis da UFS.

O Departamento de Recursos Materiais está estruturado através das Divisões de Materiais e Patrimônio. Faz parte integrante deste departamento a Comissão de Licitação da UFS, setor responsável pelo recebimento, abertura e análise das propostas apresentadas pelas diversas firmas participantes de um processo licitatório. Dentro da Comissão de Licitação existem 5 (cinco) pregoeiros que exercem suas atividades relacionadas as licitações na modalidade pregão eletrônico, sendo 1 (um) o Presidente da Comissão de Licitação da Universidade Federal de Sergipe, exercendo atividades relacionadas as licitações nas modalidades Tomada de Preços e Concorrência Pública.

ORGANOGRAMA

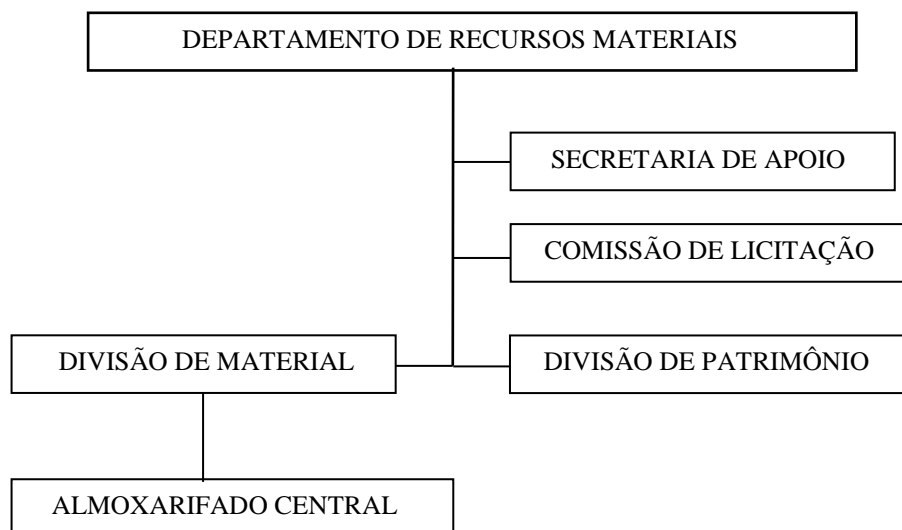

01 – DIVISÃO DE MATERIAL – DIMAT

Demonstrativo das Principais Atividades Desenvolvidas
2015

ITEM	ATIVIDADE	QUANTIDADE
01	Cotação Eletrônica	-
02	Dispensa de Licitação	21
03	Inexigibilidade de Licitação	12
04	Tomada de Preço	02
05	Concorrência Pública	06
06	Pregão Eletrônico Tradicional	90
07	Pregão Eletrônico SRP	06
08	Atendimento através de requisição de material Média/mês: 115,25 requisições Média por unidade: 6,92	1.383
09	Quantitativo de setores solicitantes/requisições	200

Fonte: DIMAT/DRM

Situação posicional: 31 de dezembro de 2015

**DADOS ESTATÍSTICOS
2015**

1) Compras:

ATIVIDADES	QUANTIDADE
Atendimento através de requisição de material	1.383
Dispensa de licitação (art. 24-II, Lei 8.666/93)	03
Dispensa de licitação (art. 24-IV, Lei 8.666/93)	01
Dispensa de licitação (art. 24-VIII, Lei 8.666/93)	03
Dispensa de licitação (art. 24-X, Lei 8.666/93)	02
Dispensa de licitação (art. 24-XIII, Lei 8.666/93)	06
Dispensa de licitação (art. 24-XXI, Lei 8.666/93)	02
Dispensa de licitação (art. 24-XXII, Lei 8.666/93)	05
Inexigibilidade de licitação (art. 25-I, Lei 8.666/93)	04
Inexigibilidade de licitação (art. 25-II, Lei 8.666/93)	08
TOMADA DE PREÇOS	02
CONCORRÊNCIA PÚBLICA	06
PREGÃO ELETRÔNICO	90
PREGÃO ELETRÔNICO SRP	06

Fonte: DRM/PROAD

Situação posicional: 31 de dezembro de 2015

DEMONSTRATIVO – COTAÇÃO/DISPENSA/INEXIGIBILIDADE

ITEM	ATIVIDADE	QUANTIDADE
01	Cotação Eletrônica	-
02	Dispensa de Licitação	21
03	Inexigibilidade de Licitação	12
TOTAL		33

GRÁFICO

COTAÇÃO/DISPENSA/INEXIGIBILIDADE 2015

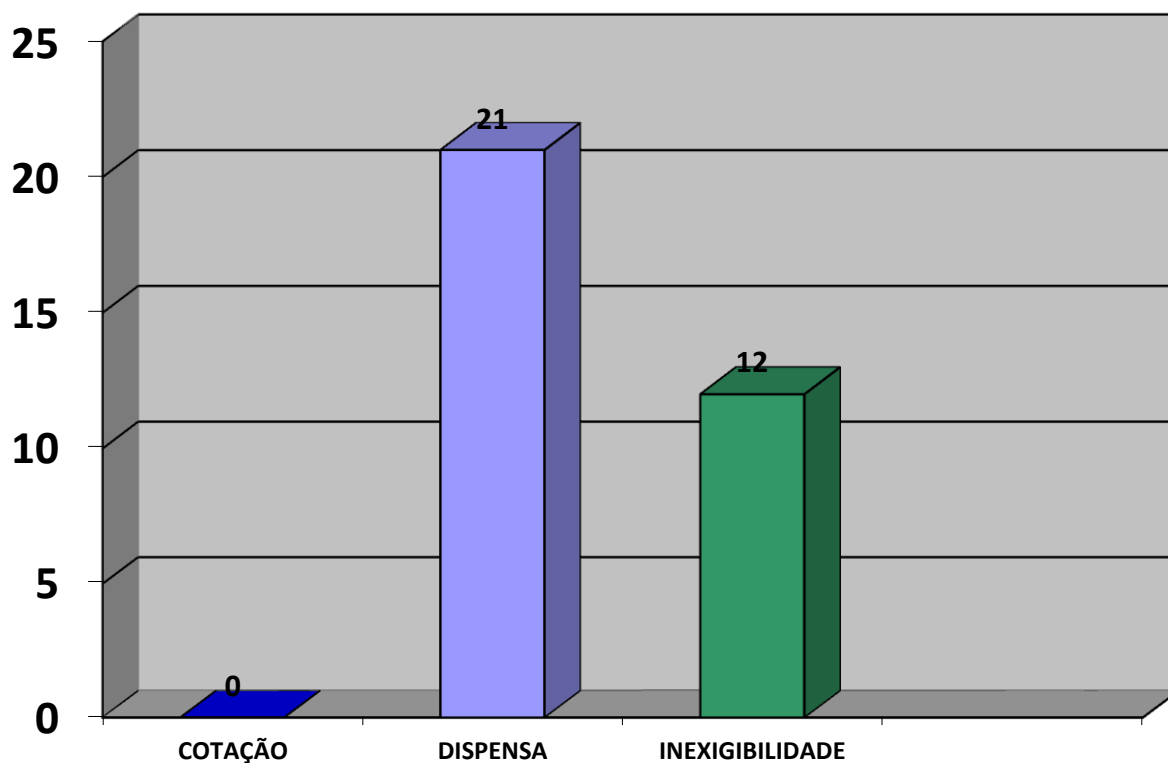

**DEMONSTRATIVO – LICITAÇÕES
2015**

ITEM	ATIVIDADE	QUANTIDADE
01	Tomada de Preços (sendo 01 deserta)	02
02	Concorrência Pública (sendo 1 frustrada e 1 deserta)	06
03	Pregão Eletrônico (sendo 5 desertos, 3 cancelados e 6 frustrados)	90
04	Pregão Eletrônico SRP	06
TOTAL		104

**GRÁFICO
LICITAÇÕES/QUANTIDADE – MODALIDADES
2015**

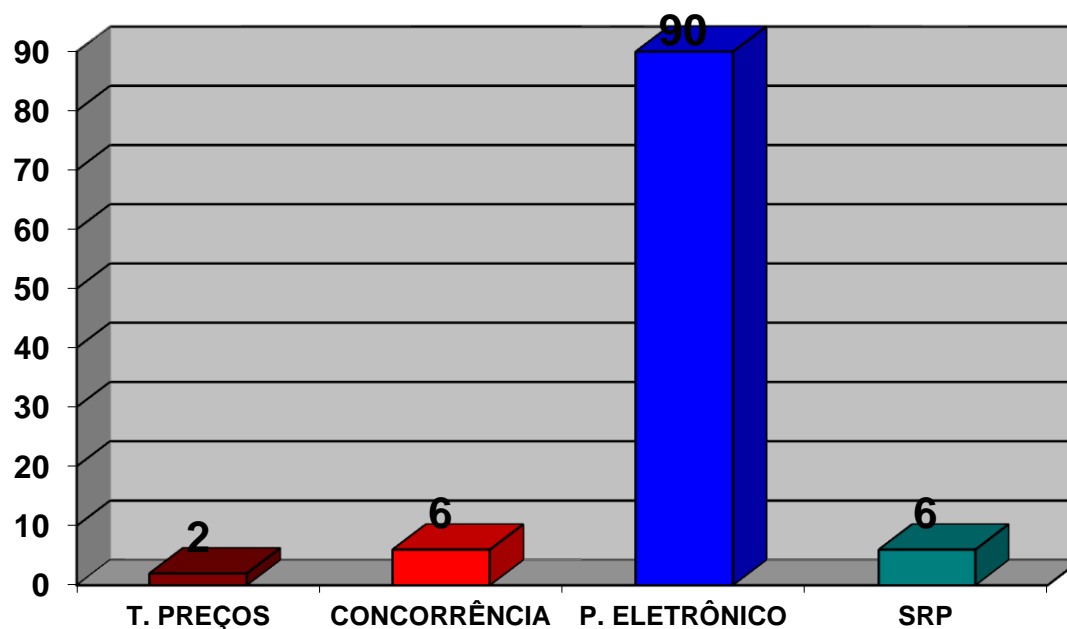

INCORPORAÇÃO DOS BENS MÓVEIS:

a) Materiais permanentes incorporados ao patrimônio da Universidade Federal de Sergipe no exercício 2015:

ITEM	ESPECIFICAÇÃO	QUANTIDADE	VALOR
01	Incorporação por compras	5.702	13.843.302,05
02	Incorporação por doação	379	2.137.892,79
03	Incorporação por terceiros	475	3.000.284,47
04	Incorporação por Importação Direta	10	348.063,26
05	Incorporação (patentes e outros)	94	130.548,67
06	Restituição de Bens	3	1.702,30
TOTAL GERAL		6.663	19.461.793,54

O inventário foi realizado através do Sistema SIPAC/UFS, módulo Patrimônio, através da Divisão de Patrimônio – DIPATRI.

b) Resumo financeiro - bens patrimoniais

ANO	Incorporações dos bens móveis (incluso doação, reposição e fabricação própria)	Baixas dos bens móveis
2015	19.461.793,54	3.118.498,611

Fonte: DIPATRI/DRM

Situação posicional: 31 de dezembro de 2015

c) Quantitativo de equipamentos incorporados

Incorporações por compras/UFS

ANO	QUANTITATIVO DE BENS INCORPORADOS	VALOR (R\$)
2015	5.702	13.843.302,05

Fonte: DIPATRI/DRM

Situação posicional: 31 de dezembro de 2015

RECURSOS HUMANOS

O Departamento de Recursos Materiais dispõe, atualmente, de 24 (vinte e quatro) funcionários e 21 (vinte e um) terceirizados, distribuídos nas divisões de material, patrimônio e na Comissão de licitação, perfazendo um total de 45 servidores.

Abaixo, apresentamos demonstrativo referente a distribuição dos recursos humanos por setor.

ESPECIFICAÇÃO	DIREÇÃO	SECAP	DIMAT	DIPATRI	CPCFJL	TOTAL
Nº DE FUNCIONÁRIOS	01	04	07	04	08	24
Nº DE TERCEIRIZADOS	-	03	08	09	01	21
TOTAL GERAL	01	07	15	13	09	45