

**MINISTÉRIO DA EDUCAÇÃO
UNIVERSIDADE FEDERAL DE SERGIPE
COLÉGIO DE APLICAÇÃO**

O Populismo e a República Liberal (1946 – 1964)

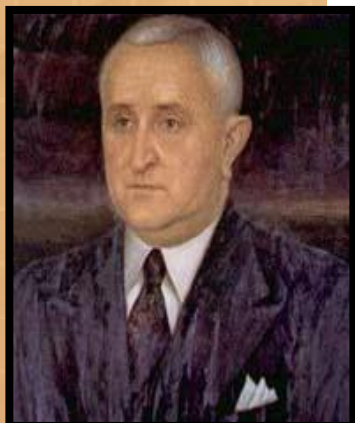

História – 9º B
Prof. Genivaldo



Constituição de 1946

- Princípios Básicos:
 - Regime político: **Democracia**, Forma de governo: **República**, Forma de Estado: **Federação** e sistema de Governo: **Presidencialismo**.
- Cinco anos de mandato para o presidente;
- Garantia de liberdade de expressão;
 - Voto secreto e universal (excluindo-se analfabetos, soldados e cabos).
- **Direitos Trabalhistas:** Legislação da Era Vargas foi preservada; Sindicatos atrelados ao governo – restrições a greves.



Governo Dutra (1946-1950)



- Contexto: Guerra Fria e anticomunismo.
- Promulgação da Constituição de 1946;
- Abertura econômica;
- Estabelecimento do **Plano SALTE**;
 - Política de investimentos em setores públicos considerados prioritários: **Saúde, Alimentação, Transporte e Energia.**
 - Sem dinheiro suficiente e competência administrativa, o governo realizou pouco dos objetivos.
 - Conclusão da rodovia Rio-São Paulo, denominada Rodovia Presidente Dutra.



A Volta de Vargas: 1951-1954.

- Nacionalismo econômico e política trabalhista.
- Getúlio (48,7%) venceu Eduardo Gomes (29,7%) da UDN.
- Procurou apagar a imagem de ditador e construiu uma nova: de **homem democrático**:
 - Eleito pelo voto direto – “nos braços do povo”.

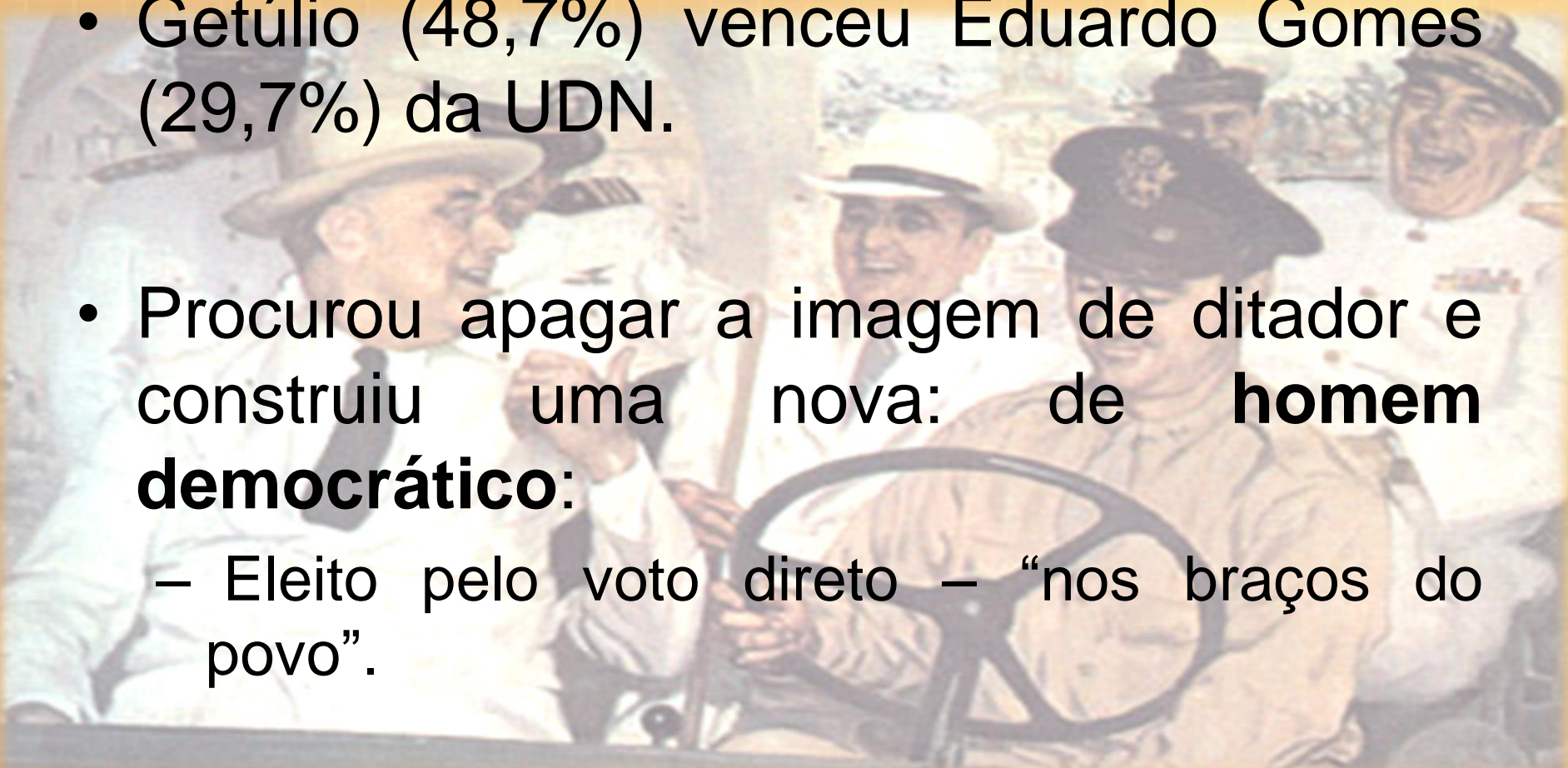



NACIONALISMO:

- **Campanha o Petróleo é nosso!**
 - Campanha favorável aos nacionalistas, com a fundação em 1953 da **Petrobrás**.
- **Lei dos Lucros Extraordinários (1953);**
 - Limitando a remessa de lucros das empresas estrangeiras ao exterior.
 - Lei foi barrada no Congresso, devido à pressão de grupos internacionais.
- Criação do **BNDE** - investimentos industriais nacionais.
- Criação da Eletrobrás.

TRABALHISMO:

- *Aumento de 100% para o salário mínimo (MAI/1954).*
 - Atendendo à proposta do Ministro do Trabalho João Goulart (Jango).
- Reforço do sindicalismo;
- Apoio aos trabalhadores.



Crise política:

- Críticas generalizadas da oposição.
 - UDN (**Carlos Lacerda**), empresários ligados aos EUA, setores das forças armadas (ESG) e dos meios de comunicação (Assis Chateaubriand).
- **Denúncias de corrupção!**
- Atentado da Rua Toneleros, no Rio de Janeiro (05/08/1954).
 - Lacerda escapou com vida, mas o major da aeronáutica Rubem Vaz morreu.
 - **República do Galeão** = Investigações conduzidas pela aeronáutica indicaram que o assassino cumpria ordens do chefe da guarda presidencial (Gregório Fortunato).



Suicídio de Vargas

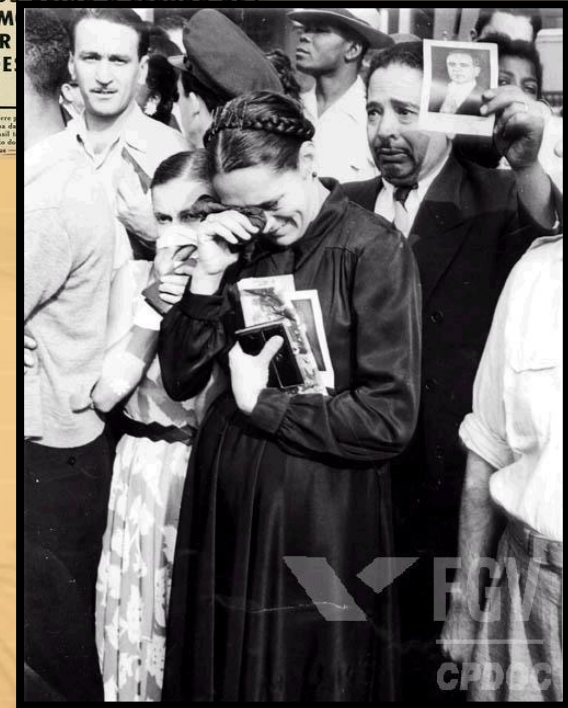



O FINAL DO MANDATO DE VARGAS (1954 – 1956):

- **Café Filho (PSD – vice):**
 - aproximação com UDN.
 - Afastamento por doença.
- **Carlos Luz (PSD - Presidente do Congresso Nacional) assume:**
 - Tentativa de golpe.
 - Impedido pelo Marechal **Henrique T. Lott**
- **Nereu Ramos (Presidente do Senado)** completa o mandato (de 11 de novembro de 1955 a 31 de janeiro de 1956).



Governo Juscelino Kubitschek (1956-1961)

- PSD + PTB
- Democrata, hábil politicamente.
 - “Presidente Bossa Nova”.
- Clima de liberdade política.
- Desenvolvimentismo.
 - “50 anos em 5”
 - **Plano de Metas** – ênfase na indústria.
 - Mas prometia investimentos na produção de energia, transportes, alimentos, indústria de base e educação.





Governo Juscelino Kubitschek (1956-1961)



- Construção de 20 mil km de estradas
 - entre elas Belém-Brasília
- Usinas: Furnas e Três Marias.
- Implantação da **Indústria automobilística**,
 - que produzia mais de 300 mil veículos por ano
- Ampliação da produção de petróleo de 2 milhões para 5,4 milhões de barris;
- Criação do Conselho Nacional de Energia Nuclear;
- Criação da **SUDENE**
 - Superintendência do Desenvolvimento do Nordeste.
 - Tentativa de desenvolver o Nordeste (fracasso).

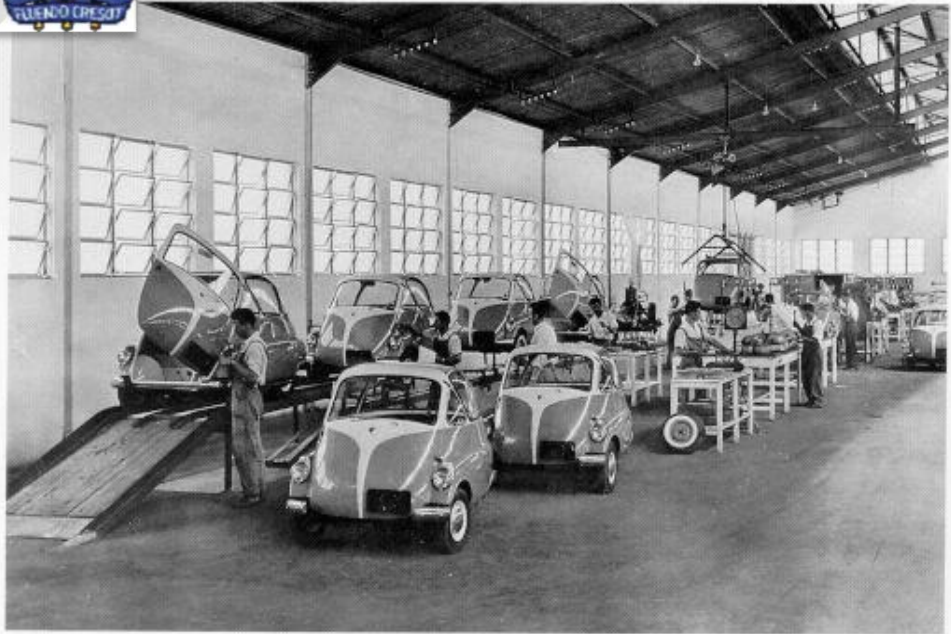

Linha de montagem do Romi-Isetta. Santa Bárbara d'Oeste (SP), 1957. Ministério da Indústria e Comércio/CDI.



JÁ está correndo as estradas do Brasil



VOLKSWAGEN BRASILEIRO

Com as mesmas características e o mesmo rendimento que fizeram de Volkswagen, **em sua classe, o carro mais vendido em todo o mundo**

KSWAGEN DO BRASIL 



Construção de Brasília:

- Plano urbanístico traçado por **Lúcio Costa** e os projetos arquitetônicos coordenados por **Oscar Niemayer**.
- Três anos de obras, milhares de trabalhadores (Candangos) envolvidos dia e noite.
- Inauguração 21 de abril de 1960.





Consequências da política desenvolvimentista:

- **Urbanização intensa e desordenada**, o Oeste e o Sudeste passaram ser o destino de milhares de brasileiros.
 - Em 1960, 45% da população total do país vivia nas cidades.
- **Empréstimos** – endividamento externo.
- **Multinacionais controlaram importantes setores da indústria** (eletrodomésticos, automóveis, produtos químicos, farmacêuticos e cigarros).
- **Inflação e concentração de renda**, aumento das disparidades regionais.
- 1960 – Rompimento com FMI.
 - Emissão monetária.



Governo Jânio Quadros (1961):

- Jânio Quadros do PTN (apoiado pela UDN)
 - PTN (Partido Trabalhista Nacional), de representação inexpressiva.
 - venceu o marechal Henrique Teixeira Lott candidato PTB-PSD.
 - **João Goulart**, do PTB, foi eleito para vice.
 - Herdeiro político do getulismo;





Governo Jânio Quadros (1961):

- **Política interna: conservadorismo econômico**
 - Congelamento de salários.
 - Corte de subsídios para o trigo e o petróleo.
 - Inflação.
- **Moralismo:**
 - Proibição de brigas de galo.
 - Proibição de corridas de cavalo em dias úteis.
 - Proibição do uso do biquíni.
- **Política externa “independente”**
 - não alinhamento.
 - Reatou relações diplomáticas com URSS, CHINA e CUBA.
 - Em 19 de agosto de 1961 condecorou Ernesto “Chê” Guevara com a Ordem do Cruzeiro do Sul.
 - Em 25 de agosto de 1961, uma atitude inesperada: a **Renúncia!**





A Crise para a posse: **João Goulart (1961-1964)**

- **João Goulart** estava em visita oficial à China comunista,
 - A presidência foi entregue ao Presidente da Câmara dos Deputados, **Ranieri Mazzilli**.
 - Forte oposição dos militares e de setores conservadores (UDN e grandes empresários nacionais e estrangeiros);
 - **MEDO DO COMUNISMO!!**
- Formação da **campanha da legalidade** ou **Frente Legalista**:
 - Liderada por **Leonel Brizola** (governador RS) e o comandante do III Exército, Gen. Machado Lopes.
 - A Implementação do **Parlamentarismo (1961)**;
 - Realização do plebiscito de 1963: vitória do presidencialismo



João Goulart (1961-1964)

- Anunciou as Reformas de Base:
 - **AGRÁRIA:**
 - facilitar o acesso à terra e melhorar a condição de vida no campo.
 - **EDUCACIONAL:**
 - Matricular todas as crianças brasileiras e combater o analfabetismo.
 - **ELEITORAL:**
 - Dar analfabeto o direito
 - **TRIBUTÁRIA:**
 - Corrigir as desigualdades sociais na distribuição dos deveres entre ricos e pobres, patrões e empregados.
- **Lei de Remessa de Lucros:**
 - Descontentamento dos EUA e da oposição ligada a UDN.



Forte oposição:

- da UDN;
 - Políticos de oposição recebiam verbas para as campanhas e depois de eleitos, eram subornados para votar contra Jango.
- Em oposição aos movimentos sociais surgem associações políticas, financiadas por empresários brasileiros e estrangeiros.
 - **IBAD** – Instituto Brasileiro de Ação Democrática;
 - **IPEAS** – Instituto de Pesquisa e Estudos Sociais.
- Propaganda contra o governo por meio de:
 - Livros, jornais, revistas, rádio e televisão.

GOLPE DE 1964

- Em 31 de março de 1964 eclodiu a rebelião das forças armadas contra o governo de João Goulart.
- O movimento contou com o apoio dos governadores:
- Adhemar de Barros (São Paulo), Magalhães Pinto, (Minas Gerais), e Carlos Lacerda (estado da Guanabara).
- Sem condições de resistir, João Goulart deixou Brasília rumo ao Uruguai como exilado político

ATIVIDADE AVALIATIVA

Utilizaremos o Google Forms (Google formulários). Favor responder no link abaixo obedecendo o prazo de entrega estabelecido pelo Colégio

Link: <https://forms.gle/nk2KuJv13yBp3Ysw7>